Infansoft version Segur
Nouveau module de facturation

Webinaire Mardi 19 décembre 12h-14h

Le nouveau module de facturation du logiciel Infansoft sera nécessaire en 2024 pour bénéficier de l'ensemble du forfait structure ROSP

AXISANTE
Le Logiciel du Cabinet Médical

Intervenante CGM
Justine Montreuil

AFPA
ASSOCIATION FRANÇAISE DE PÉDIATRIE AMBULATOIRE

Présentation en direct.
Micros coupés.
Les animateurs transmettent à l'experte les questions posées sur le chat.

1 Prérequis pour les Utilisateurs

2 La réalisation d’une feuille de soins

3 La gestion de la télétransmission

4 Le suivi des paiements

Internal Use Only

01

Prérequis pour les utilisateurs AxiSanté/InfanSoft

CGM CompuGroup Medical

Les prérequis

AXISANTE
Le Logiciel du Cabinet Médical

1

Être équipé d'AxiSanté 5/InfanSoft (local, réseau ou en ligne)

2

Être équipé d'un lecteur de carte PC/SC

*outil de facturation compatible TLA

3

Avoir un environnement de travail en Windows 10 ou 11 Pro

Les prérequis

AXISANTE
Le Logiciel du Cabinet Médical

4

Se rapprocher du Partenaire local CGM ou de l'équipe Technique d'AxiSanté *0825 01 33 33*

5

Télétransmettre toutes les FSE et ne plus avoir de FSE bloquées

6

Installer la mise à jour AxiSanté 3.93, puis activer le module de Facturation dans Paramètres> Préférences> Facturation

Internal Use Only

Une migration optimisée

AXISANTE
Le Logiciel du Cabinet Médical

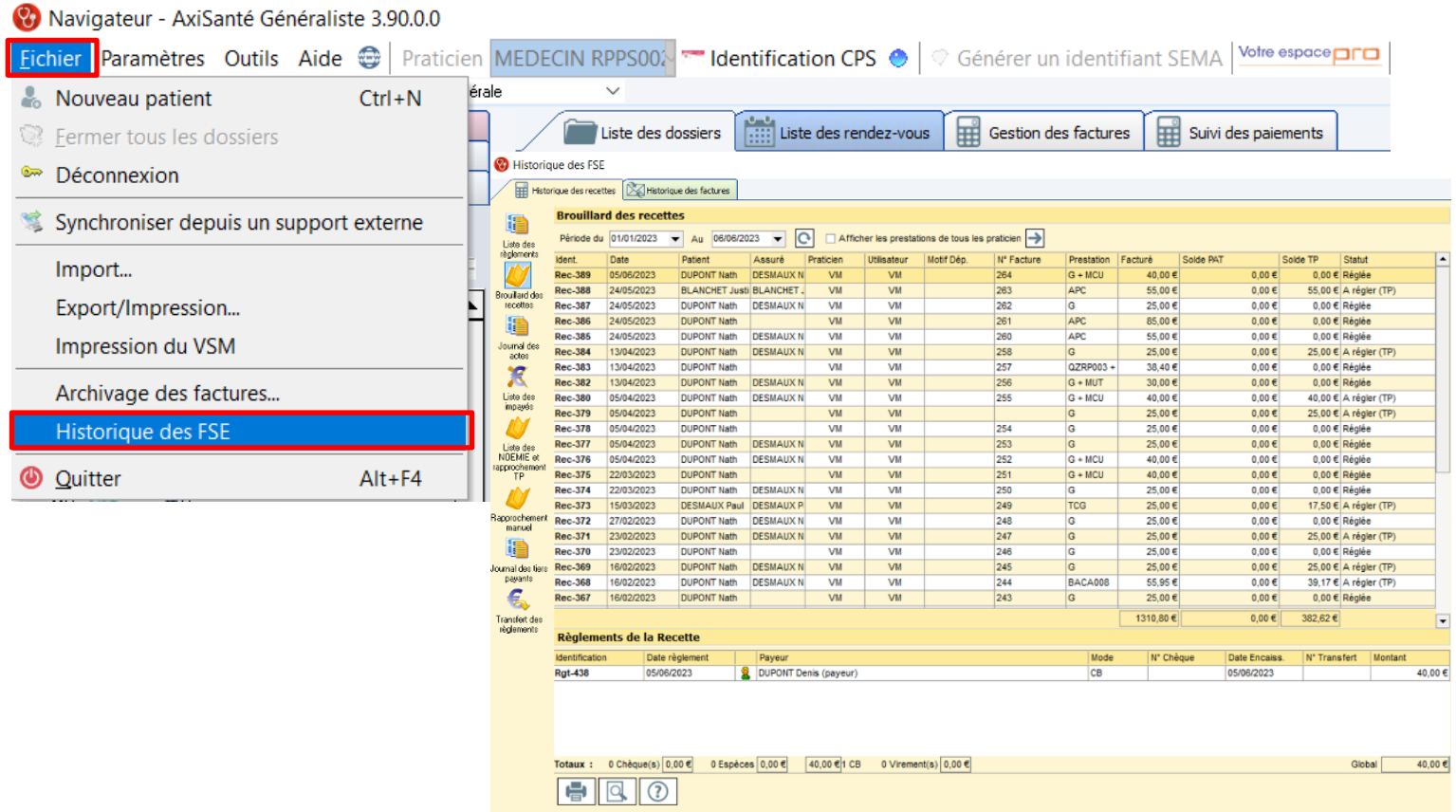

Les feuilles de soins existantes sont toujours disponibles dans **Fichier > Historique des FSE**

Toutes les préférences de feuilles de soins, dont **les favoris**, sont récupérées

Un module dernière génération

AXISANTE
Le Logiciel du Cabinet Médical

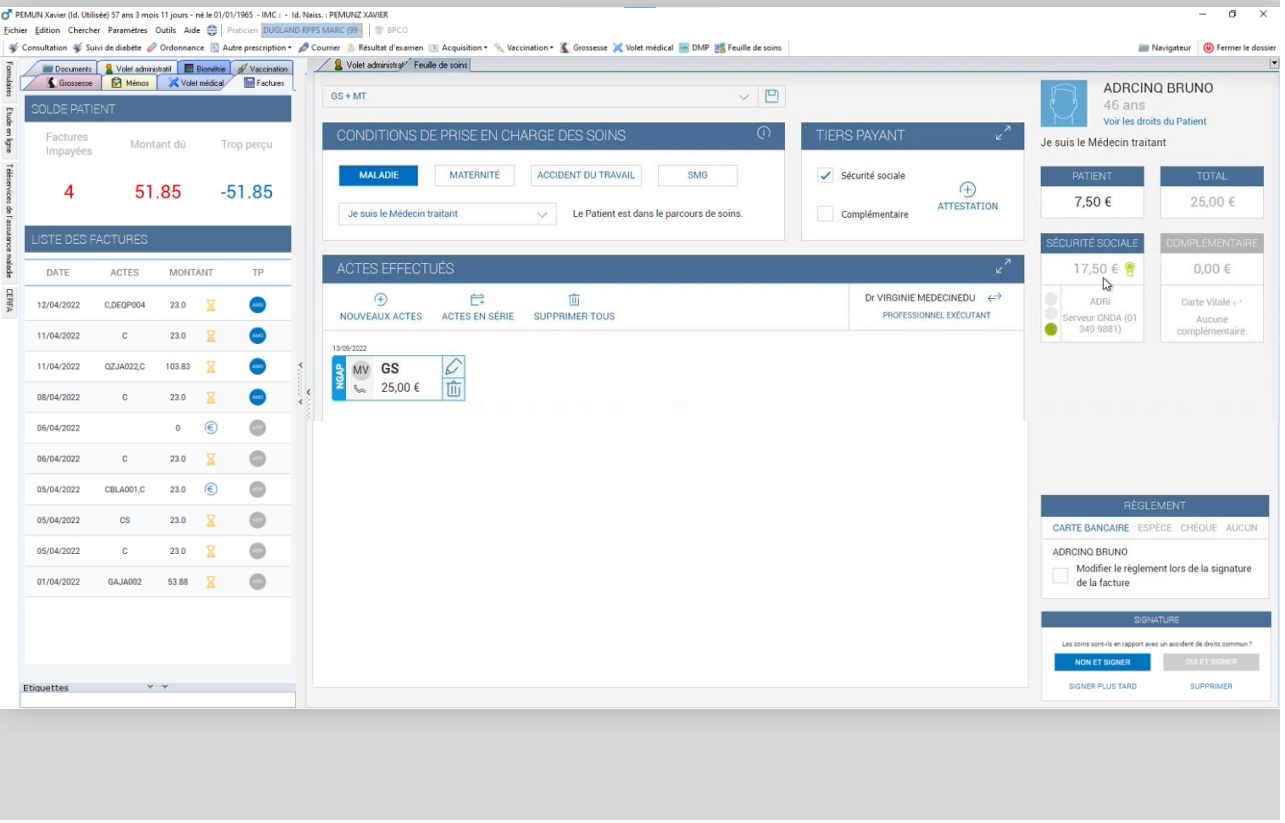

☑ **Répond aux dernières règlementations** *(addendum 8)*, prérequis indispensable au **Volet 1 du Forfait Structure**

☑ Dernières tarifications grâce **aux fiches règlementaires toujours à jour**

☑ Permet la facturation avec **l'ApCV**

☑ **Interface intuitive** : le macaron vert **atteste de la contractualisation (TPi)** et garantie le paiement de la facture

Présentation de la ROSP et du Forfait Structure

AXISANTE
Le Logiciel du Cabinet Médical

ROSP Médecin traitant de l'enfant
Nombre de patients
Nombre de boîtes de médicaments prescrites
Complétion d'indicateurs clés (pathologies chroniques / Prévention / Efficience)
Indicateurs en fonction de votre spécialité

+

FORFAIT STRUCTURE
Depuis 2017, remplace les indicateurs de la ROSP portant sur l'organisation du cabinet
Objectifs : accompagner votre transition numérique (modernisation du cabinet)
et financer les outils pour diversifier votre offre de soins
Le forfait structure est divisé en 2 volets
(volet 1 prérequis / volet 2 indicateurs optionnels)

- A ces indicateurs clés sont affectés des points.

Valeur du point : 7€

Volet 1 Forfait Structure

AXISANTE
Le Logiciel du Cabinet Médical

Champs	Indicateurs	Nombre de points en 2023	Equivalent en €	Type d'indicateur	Justificatif
Volet 1 PRE-REQUIS (tous ces indicateurs *doivent être atteints pour permettre une rémunération et déclencher celle du volet 2)*	Indicateur 1et 2 : Disposer d'un logiciel référencé Ségur avec LAP certifié par la HAS (intégration d'une messagerie sécurisée de santé)			Déclaratif avec pré-alimentation	Facture/ attestation de l'éditeur la 1ère année ou si modification
	Indicateur 3 : ***Neutralisé pour 2023*** Disposer d'une version du cahier des charges SESAM -Vitale intégrant les avenants publiés sur le site du GIE SESAM-Vitale au 31/12 de l'année N-1 par rapport à l'année de référence pour le calcul de la rémunération			Automatisé	Pas de justificatif demandé
	Indicateur 4 : Taux de télétransmission supérieur ou égal à 2/3 de l'ensemble des feuilles de soins émises			Automatisé	Pas de justificatif demandé
	Indicateur 5 : Affichage sur le site Annuaire Santé AMELI.FR des horaires d'ouverture du cabinet			Déclaratif avec pré-alimentation	Pas de justificatif demandé
	TOTAL	**280 points**	**1 960 €**		

4 | Le forfait structure – Cnam/DDGOS – décembre 2023

L'Assurance Maladie

Attention : Compte tenu du déploiement encore limité de cette version, cet indicateur sera exceptionnellement neutralisé cette année. **Les médecins devront être équipés au plus tard le 31 décembre 2024.**

Volet 2 Forfait Structure

AXISANTE
Le Logiciel du Cabinet Médical

Champs	Indicateurs		Nombre de points	en €	Type d'indicateur	Justificatifs
Indicateurs du volet 2	Indicateur 1 : Dématérialisation des téléservices	Usage téléservices (AAT, PSE, DCMT, CM AT MP, SPE, DSG)	150	1 050 €	Automatisé	
		Alimentation du DMP	48	336 €		
		Usage de la messagerie de santé de Mon Espace Santé	40	280 €		
		Ordonnances numériques	40	280 €	Automatisé	
		Usage de l'Appli Carte Vitale(ApCV)	40	280 €	Automatisé	
	Indicateur 2 : Capacité à coder les données médicales		50	350€	Déclaratif	Attestation sur l'honneur
	Indicateur 3 : Implication dans les démarches de prise en charge coordonnées de patients		120	840€	Déclaratif	Attestation sur l'honneur
	Indicateur 4 : Amélioration du service offert aux patients		70	490€	Déclaratif	Attestation sur l'honneur
	Indicateur 5 : Valorisation de la fonction de maitre de stage		50	350€	Déclaratif	Attestation sur l'honneur
	Indicateur 6 : valoriser le recours à la télémédecine – aide à l'équipement pour vidéotransmission sécurisée.		50	350€	Déclaratif	Attestation sur l'honneur
	Indicateur 7 : valoriser le recours à la télémédecine – aide à l'équipement en équipements médicaux connectés		25	175€	Déclaratif	Attestation sur l'honneur
	Indicateur 8 : valoriser la participation au SAS		200	1400 €	Automatisé	
	TOTAL		883 points	6 181 €		

12 Le forfait structure – Cnam/DDGOS – décembre 2023

L'Assurance Maladie

Pour les indicateurs de l'année 2023, l'ouverture de la saisie des indicateurs déclaratifs pour les médecins est prévue **du 11 décembre 2023 au 4 février 2024**.

➔ Voir le guide complet 2023

02

La réalisation d’une feuille de soins

La réalisation d'une feuille de soins

AXISANTE
Le Logiciel du Cabinet Médical

Depuis le dossier Patient, via le module Feuille de soins

FSE Sécurisée, Dégradée/Télémédecine ou Papier

FACTURATION

Le patient n'est pas présent en carte Vitale ou la carte Vitale n'est pas lue

Pour réaliser une feuille de soins sécurisée, relire la carte Vitale en cliquant sur le bouton "SECURISEE".

Pour réaliser une feuille de soins dégradée ou une feuille de soins de télémédecine, cliquer sur le bouton "DEGRADEE/TELEMEDECINE".

Pour enregistrer un règlement et réaliser une feuille de soins non télétransmise cliquer sur "FS PAPIER".

SECURISEE | DEGRADEE/TELEMEDECINE | FS PAPIER

La réalisation d’une feuille de soins

AXISANTE
Le Logiciel du Cabinet Médical

Volet administratif | DMP | Feuille de soins

ACTE G - PART AMO

NOTIFICATIONS 2

DESMAUX NATAHLIE
67 ans
Voir les droits du Patient
Je suis le Médecin traitant

CONDITIONS DE PRISE EN CHARGE DES SOINS

MALADIE | MATERNITÉ | ACCIDENT DU TRAVAIL | SMG

Je suis le Médecin traitant

Le Patient est dans le parcours de soins.

TIERS PAYANT

Sécurité sociale

Complémentaire

ATTESTATION

PATIENT 7,50 €

TOTAL 25,0

SÉCURITÉ SOCIALE 17,50 €

COMPLÉM 0,00

ADRi

Serveur CNDA (01 349 9881)

Carte Vit

Complém (727272

ACTES EFFECTUÉS

NOUVEAUX ACTES | ACTES EN SÉRIE | SUPPRIMER TOUS

Dr JUSTINE MEDECINMOJ

PROFESSIONNEL EXÉCUTANT

12/06/2023

NGAP MV G 25,00 €

RÈGLEMENT

CB | ESP | CHQ | VIR

DESMAUX NATAHLIE 7,50 €

Modifier le règlement lors de la signature de la facture

SIGNATURE

Les soins sont-ils en rapport avec un accident de droits commun ?

NON ET | OUI ET SIGNER

SUPPRIMER

Nouvelle interface + intuitive

Pour gagner du temps et s’assurer d’être payé :

- Modèles de factures
- Notifications pour guider le PS dans la réalisation de la feuille de soins
- Téléservice ADRi
- 1 bouton : NON et SIGNER

Recherche d’actes et codes associations

AXISANTE
Le Logiciel du Cabinet Médical

- Recherche par code de l’acte ou mot clé
- Ajout de l’acte avec le +
- Choix du code association dans le volet de droite

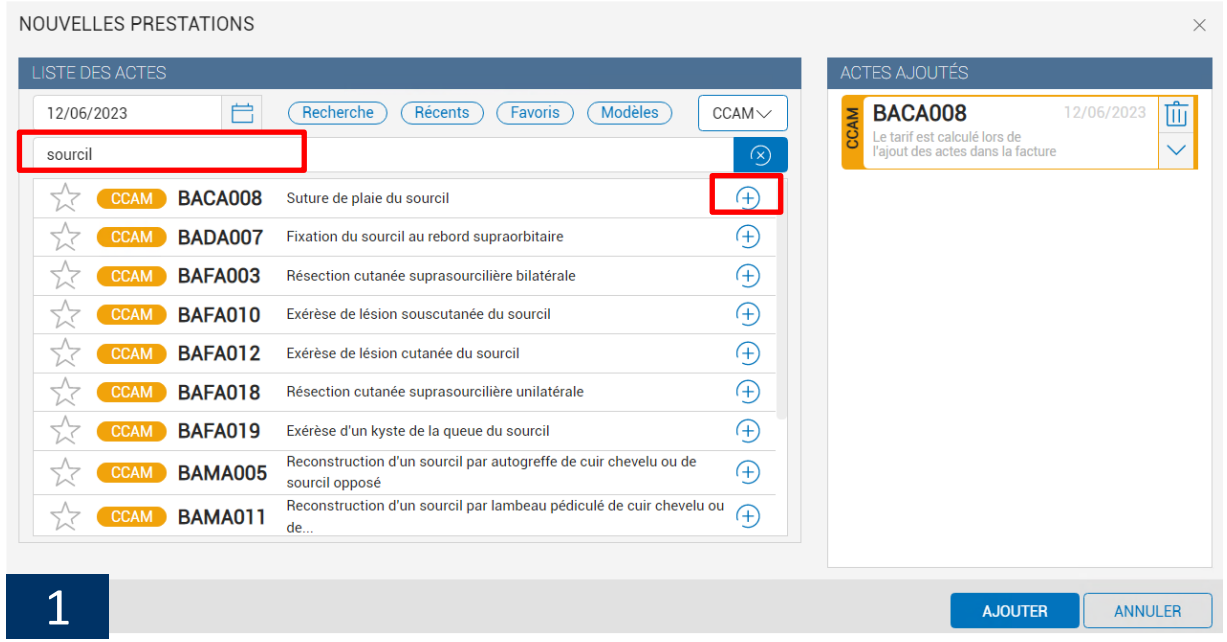

1

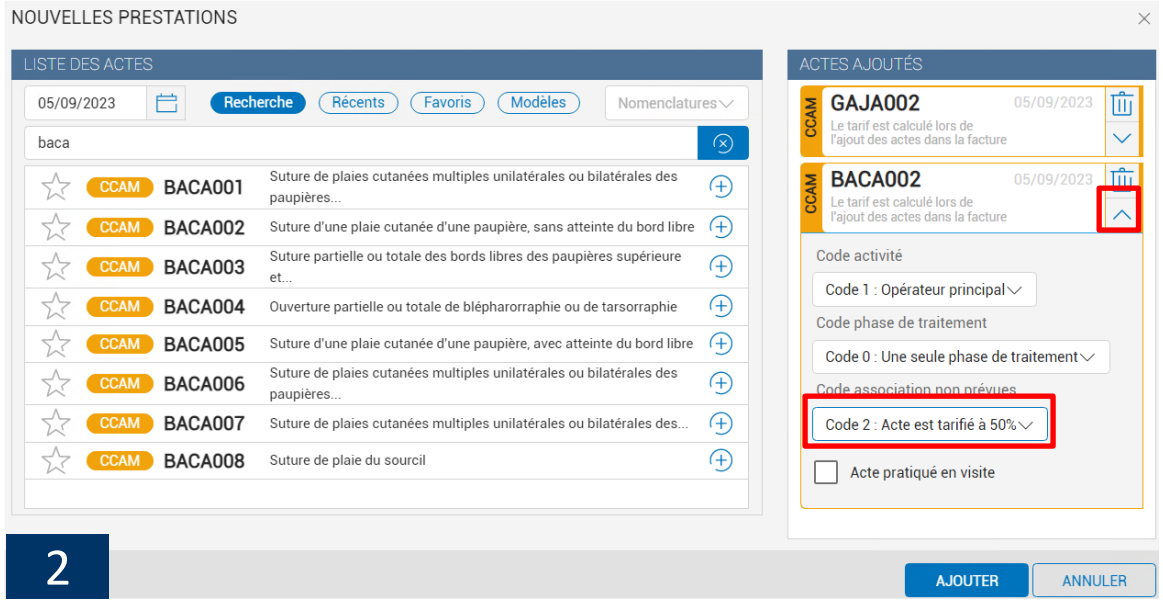

2

Le suivi des factures sur le dossier Patient

AXISANTE
Le Logiciel du Cabinet Médical

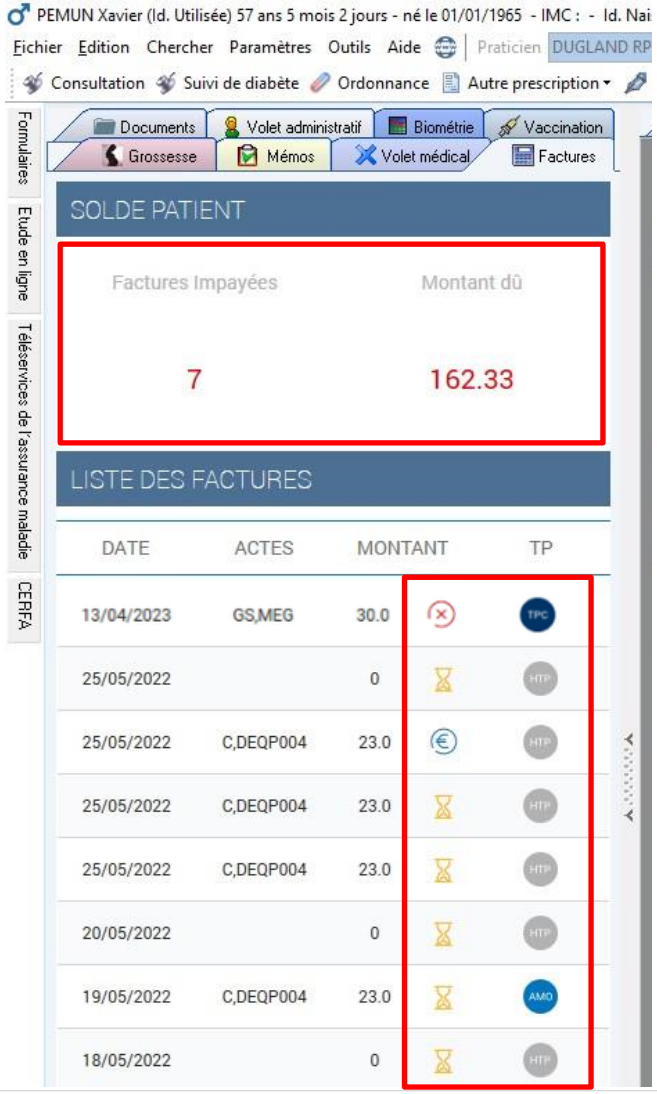

Dans le visualisateur, mise en évidence du solde Patient

Accès à la liste des factures :
Sablier = facture non réglée en totalité
Symbole € = facture réglée en totalité
Croix rouge : rejet
Macaron indiquant le type de tiers payant : HTPi, AMO, AMC ou TPi

Le suivi des factures sur le dossier Patient

AXISANTE
Le Logiciel du Cabinet Médical

Un double clic sur la facture permet :

- de consulter le détail de la facture
- d'ajouter, modifier, supprimer un règlement
- d'imprimer la FSE ou la facture acquittée

Internal Use Only

03

La gestion de la télétransmission

CGM CompuGroup Medical

La gestion de la télétransmission

AXISANTE
Le Logiciel du Cabinet Médical

Navigateur - AxiSanté Généraliste 3.63.6.0

Fichier Paramètres Outils Aide | Praticien DUGLAND RPPS MARC | Identification CPS | Générer un identifiant SEMA | Votre espace pro | SMS (50) | MIM

Date du jour : 12/04/2022 Situation 99114104 5 - Endocrinologie Métabolique

Liste des dossiers | Liste des rendez-vous | Gestion des factures | Suivi des paiements

Tableau de bord
Liste des factures
Liste des lots
Boîte d'envoi
Boîte de réception

FACTURES — Factures bloquées — Docteur MARC DUGLAND

Date	Facture n°	Patient	Actes	Sécurité sociale	Complémentaire	Total facture	
Hier	000000018	PEMUNZ XAVIER	23	16,10 €	0,00 €	23,00 €	AMO
	000000017	PEMUNZ XAVIER	80,83, 23	72,68 €	0,00 €	103,83 €	AMO
08/04/2022	000000016	PEMUNZ XAVIER	23	16,10 €	0,00 €	23,00 €	AMO
06/04/2022	000000010	PEMUNZ XAVIER	23	16,10 €	0,00 €	23,00 €	AMO
05/04/2022	000000008	PEMUNZ XAVIER	23	16,10 €	0,00 €	23,00 €	AMO
	000000007	PEMUNZ XAVIER	23	16,10 €	0,00 €	23,00 €	AMO
01/04/2022	000000005	AATITROIS THIBAULT	23	16,10 €	0,00 €	23,00 €	AMO
	000000003	PEMUNZ XAVIER	53,88	53,88 €	0,00 €	53,88 €	AMO

TÉLÉTRANSMETTRE

NOTIFICATIONS
- 9 factures à télétransmettre
- Dernière télétransmission effectuée le 06/04/
- Des factures sont à traiter manuellement
- Des lots sont à traiter manuellement

FACTURES 2022

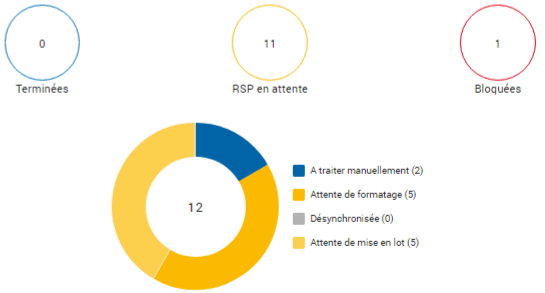

Tableau de bord avec la liste des factures pour télétransmission + statistiques

Un seul bouton pour télétransmettre

Possibilité de supprimer la facture ou de bloquer la télétransmission

Liste des factures

AXISANTE
Le Logiciel du Cabinet Médical

Navigateur - AxiSanté Généraliste 3.63.6.0

Fichier Paramètres Outils Aide | Praticien DUGLAND RPPS MARC | Identification CPS | Générer un identifiant SEMA | Votre espace pro | SMS (50) | MIM

Date du jour : 12/04/2022 Situation 99114104 5 - Endocrinologie Métabolique

Liste des dossiers | Liste des rendez-vous | Gestion des factures | Suivi des paiements

Tableau de bord
Liste des factures
Liste des lots
Boîte d'envoi
Boîte de réception

Professionnel de santé | Collaborateurs

CRITÈRES DE RECHERCHE

Date de début: 01/04/2023
Date de fin: 30/04/2023
Nom du bénéficiaire: Desmaux
Numéro de facture:
Libellé de la caisse:
Type de facture: Toutes
Numéro du lot:
Date du lot: JJ/MM/AAAA
Numéro du fichier:
Factures bloquées:

LISTE DES FACTURES

	DATE	BÉNÉFICIAIRE	NUMÉRO	ETAT DE TÉLÉTRANSMISSION	CAISSE	TYPE				
	21/03/2022	Desmaux Nathalie	000000076	AR positif et RSP positif	01 561 2231	FSE				
	21/03/2022	Desmaux Nathalie	000000077	AR positif et RSP positif	01 561 2131	FSE				
	11/06/2022	Desmaux Nathalie	000001436	A traiter manuellement (Suite reje...	01 561 2131	FSE				
	11/06/2022	Desmaux Nathalie	000001437	AR positif et RSP positif	01 561 2131	FSE				
	15/11/2022	Desmaux Nathalie	000004029	Acquittée (mode dégradé)	01 561 2131	FSE Dégradée	509	17/11/2022	002353	Non
	30/01/2023	Desmaux Nathalie	000005282	AR positif et RSP positif	01 561 2131	FSE	951	30/01/2023	003025	Non
	13/04/2023	Desmaux Nathalie	000006468	AR positif et RSP positif	01 561 2131	FSE	415	13/04/2023	003735	Non
	13/04/2023	Desmaux Nathalie	000006469	Traitée manuellement (Suite rejet ...	01 561 2131	FSE	418	13/04/2023	003739	Non
	13/04/2023	Desmaux Nathalie	000006469	A traiter manuellement (Suite reje...	01 561 2131	DRE	CEN	13/04/2023	003741	Non
	20/04/2023	Desmaux Nathalie	000006550	AR positif	01 561 2131	FSE	450	20/04/2023	003784	Non
	20/04/2023	Desmaux Nathalie	000006550	AR positif	01 561 2131	DRE	CEZ	20/04/2023	003787	Non

1

Recherche de facture simplifiée

Case à cocher « Collaborateurs » pour retrouver les FSE désynchronisées et les sécuriser avec la CPS

Accès aux détails : N° de lot, date du lot, état de la télétransmission..

Liste des lots

AXISANTE
Le Logiciel du Cabinet Médical

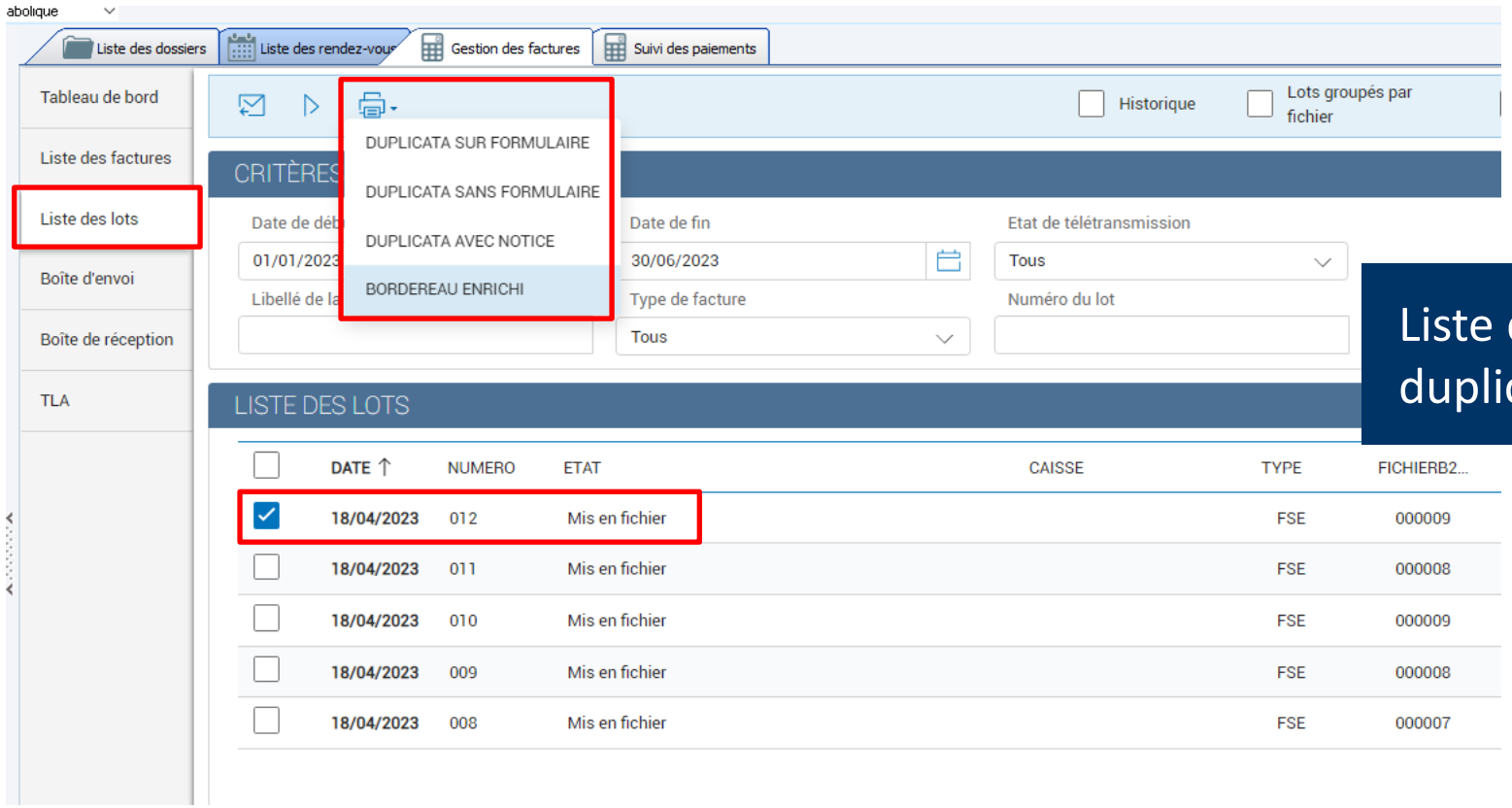

Liste des lots : permet d'imprimer des duplicatas de FSE et les bordereaux enrichis

04

Le suivi des paiements

Le suivi des paiements

AXISANTE
Le Logiciel du Cabinet Médical

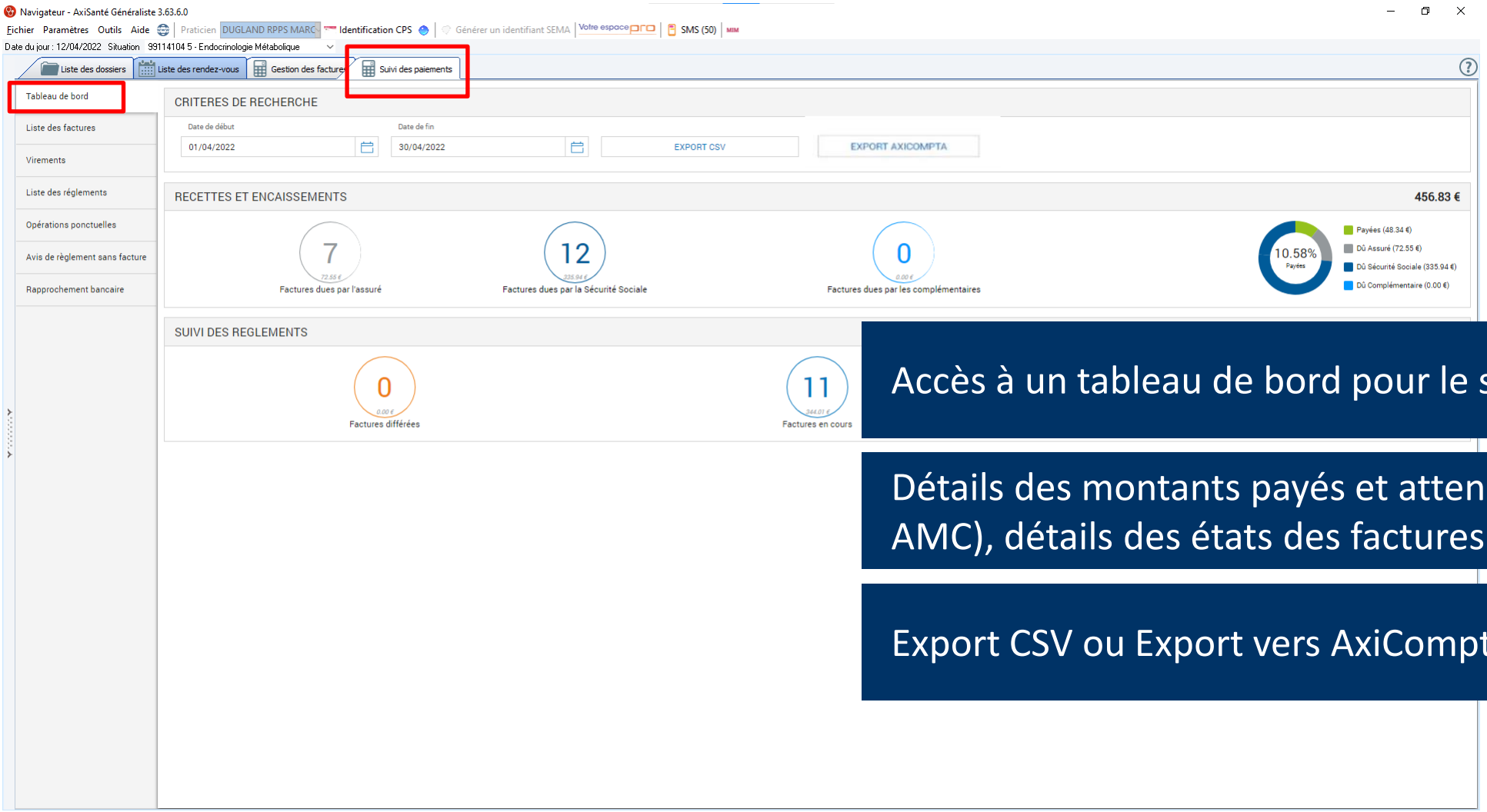

Accès à un tableau de bord pour le suivi des paiements

Détails des montants payés et attendus (assurés, AMO, AMC), détails des états des factures…

Export CSV ou Export vers AxiCompta

La gestion des retours NOEMIE – en attente

AXISANTE
Le Logiciel du Cabinet Médical

Tableau de bord
Factures
Virements
Opérations ponctuelles
Avis de règlement sans facture
Rapprochement bancaire

CRITÈRES DE RECHERCHE

TOUTES | REJETÉES | EN ANOMALIE | RÉGULARISÉES | EN COURS | PAYÉES | ENCAISSÉES

Date de début: 24/02/2021
Date de fin: 24/03/2021
Origine du paiement: Tous
Mode de règlement: Tous
Numéro de la facture
Nom du Patient
AMO (Caisse)

STATISTIQUES

Factures payées
14,4 €
Restant dû
158,6 €
0%
Factures payées (0%)
Restant dû (100%)

Recherche par type de factures

Détail du RSP = rejet signalement paiement

Sablier orange = en attente de paiement

LISTE DES FACTURES

DATE	N°FACTURE	MONTANT
23/03/2021	58 ISIDORE ADRCINQ	7.50 € 17.50 €
23/03/2021	59 OLIVIER TROIS	0.00 € 25.00 €
23/03/2021	60 BRUNO ADRCINQ	0.00 € 25.00 €
24/03/2021	61 BRUNO ADRCINQ	0.00 € 25.00 €
24/03/2021	67 ISIDORE ADRCINQ	6.90 € 16.10 €
24/03/2021	68 BRUNO ADRCINQ	0.00 € 25.00 €
24/03/2021	69 BRUNO ADRCINQ	0.00 € 25.00 €

FACTURE N°6
Date de création : 23/03/2021
Patient : BRUNO ADR

Sécurité Sociale	Complémentaire
Serveur CNDA (01 349 9881)	AMC1 (119999999)
Reste : 17.50 €	Reste : 7.50 €
Attente RSP	Attente RSP

Liste des paiements

La gestion des retours NOEMIE - payé

AXISANTE
Le Logiciel du Cabinet Médical

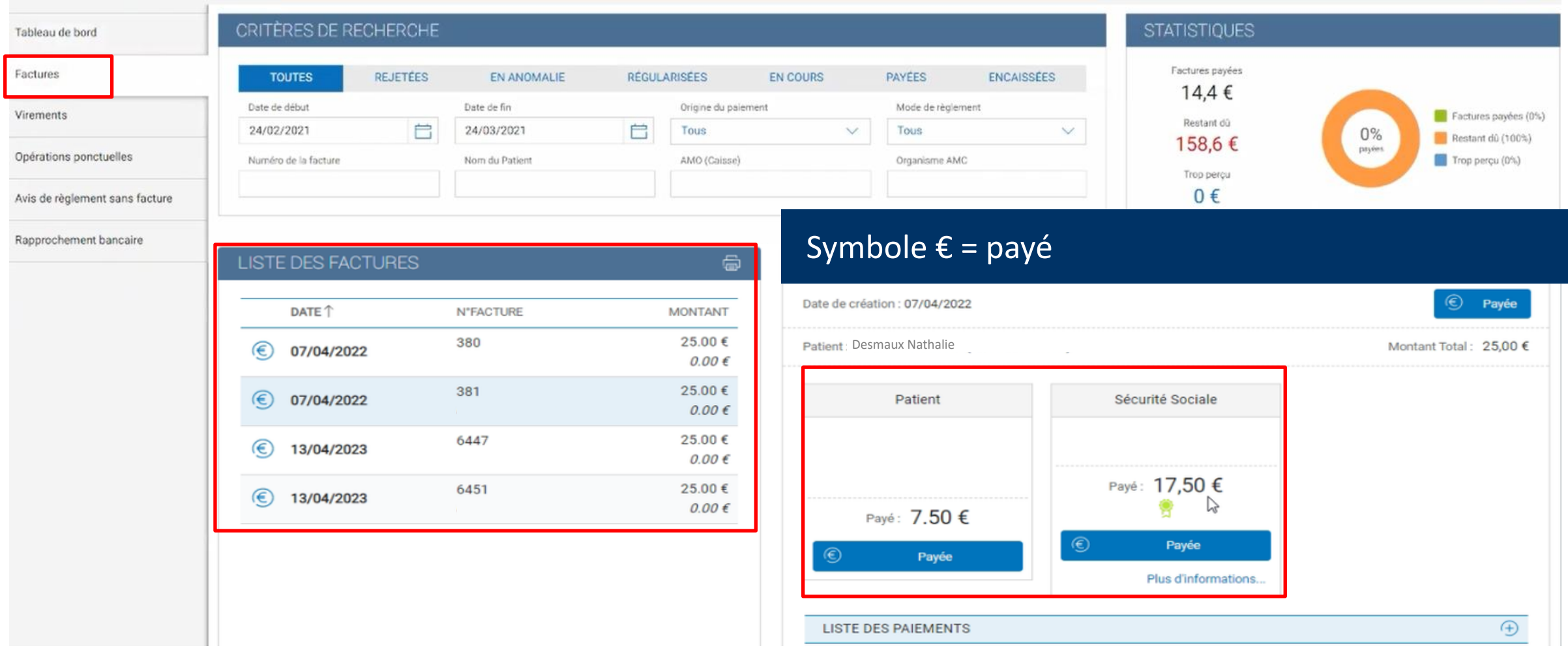

Symbole € = payé

La gestion des retours NOEMIE - rejet

AXISANTE
Le Logiciel du Cabinet Médical

Liste des dossiers | Liste des rendez-vous | Gestion des factures | Suivi des paiements

- Tableau de bord
- Liste des factures
- Virements
- Liste des réglements
- Opérations ponctuelles
- Avis de règlement sans facture
- Rapprochement bancaire

CRITÈRES DE RECHERCHE

TOUTES | REJETÉES | EN ANOMALIE | DIFFÉRÉES | EN COURS | PAYÉES | ENCAISSÉES

STATISTIQUES

Factures payées 165,00 €
Restant dû 80,00 €

LISTE DES FACTURES

DATE	N°FACTURE	MONTANT
		0.00 €
21/03/2022	77	25.00 € 0.00 €
11/06/2022	1436	0.00 € 25.00 €
11/06/2022	1437	25.00 € 0.00 €
15/11/2022	4029	30.00 € 0.00 €
30/01/2023	5282	25.00 € 0.00 €
13/04/2023	6468	30.00 € 0.00 €
13/04/2023	6469	0.00 € 30.00 €
20/04/2023	6550	0.00 € 25.00 €

« ‹ 1 › »

Croix rouge = rejet

Date de création : 13/04/2023 — Rejetée

Patient : Desmaux Nathalie — Montant Total : 30,00 €

Sécurité Sociale	Complémentaire
VANNES	SANTE-PHARMA & SP SANTE 2511)

Accusé de reception logique reçus (ARL)

ARL Positif du 13/04/2023 20:32

Retour de paiement reçus (RSP)

RSP de rejet du 18/04/2023 00:03

Code : 2900 0011
Libellé : UN ACTE IDENTIQUE VOUS A DEJA ETE REGLE

AxiSanté propose un accompagnement complet

Retrouver tous les **supports pédagogiques** sur le site CGM
+ de 60 fiches & FAQ !

https://client-fr.cgm.com/axisante/guide-utilisation.php

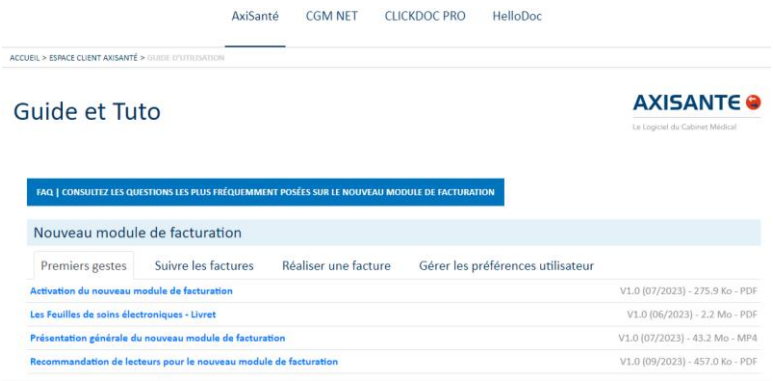

Accéder aux **parcours e-learning** pour suivre les formations ciblées par usage

AxiSanté - formation en ligne (cgm.com)

Allez plus loin avec nos formations en ligne **FAF, sur-mesure…**

Les Formations utilisateurs AxiSanté - cgm.com